

FINTECNIC

vedi la differenza



Cassonetti per restauro

DISEGNI TECNICI

I cassonetti in PVC hanno la caratteristica di essere termosaldati negli angoli così come anche la copertina a scatto per l'ispezione interna, inoltre hanno una guarnizione di tenuta tra il pannello frontale ed il telaio cassonetto.

Il pannello frontale è composto da una lamiera di PVC Espanso di 8/10mm di spessore che permette di eseguire cassonetti con altezze varie sia per la versione in colore bianco che per le imitazioni legno. Si raccomanda sempre di indicare la misura esterna finita che si vuole venga costruito il cassonetto e la profondità dello stesso facendo attenzione alle quote minime di rifilatura riportate sopra.

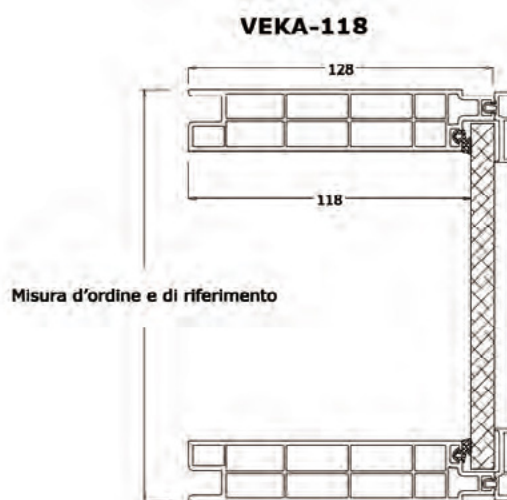
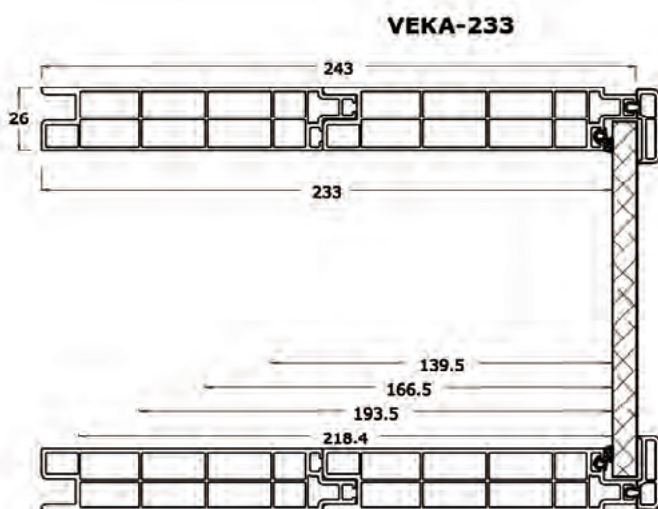
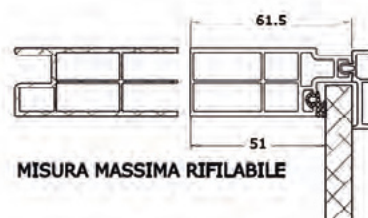

COLORI STANDARD

Bianco	Bianco in massa
Golden oak	2178001
Noce	2178007
Bianco antico	915.205

ALTRI COLORI DISPONIBILI SU RICHIESTA - VEDI MAZZETTA COLORI RENOLIT

DISEGNI TECNICI

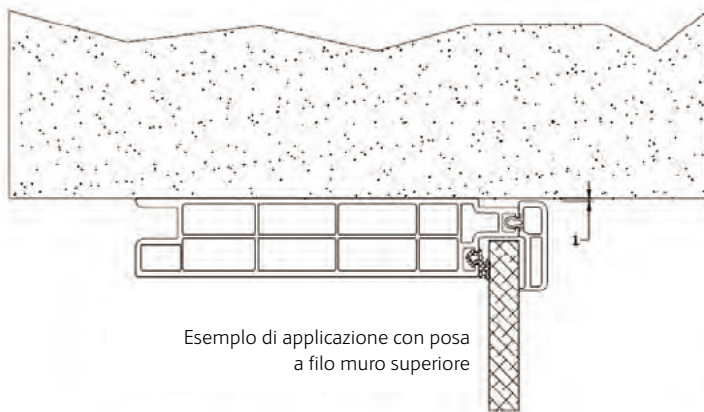

Esempio di applicazione con posa a filo muro superiore

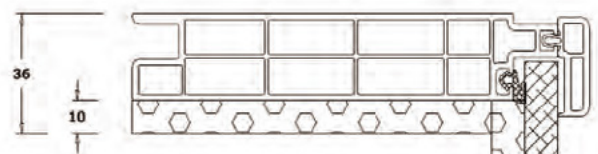

Disponibile a richiesta

Isolamento termo-acustico mediante applicazione di un foglio di sughero.

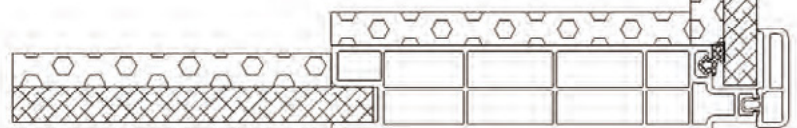

CELINO

APPLICAZIONI

Le soluzioni che segue sono esempi applicativi di fissaggio del copri-celino sui serramenti. In particolare in Soluzione 1 e 2 troviamo due esempi applicativi del copri-celino per serramenti con fissaggio inteno alla spalletta del muro e con la guida applicata. Il frontale del copricelino è previsto di tappi di copertura del profilo in PVC.

Soluzione 1

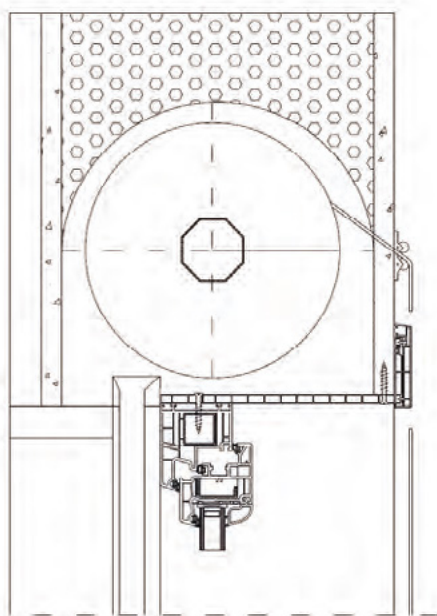

Soluzione 2

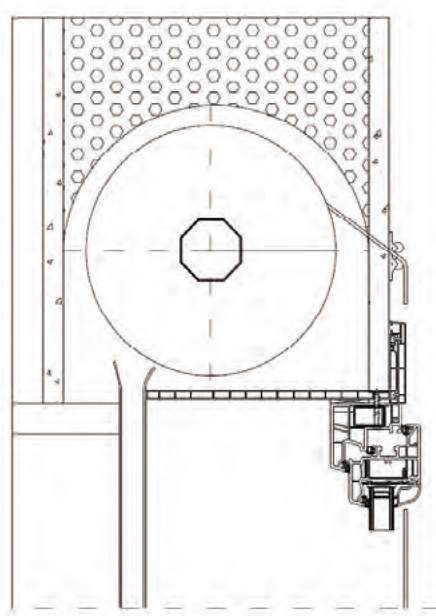

CODICE ARTICOLO	DESCRIZIONE	MISURE (mm)
Art. CL02	Copricelino	185 mm
Art. CL03	Copricelino	250 mm
Art. CL04	Copricelino	435 mm

NOTE: DISPONIBILI IN TUTTE LE FINITURE DELLA MAZZETTA COLORI.

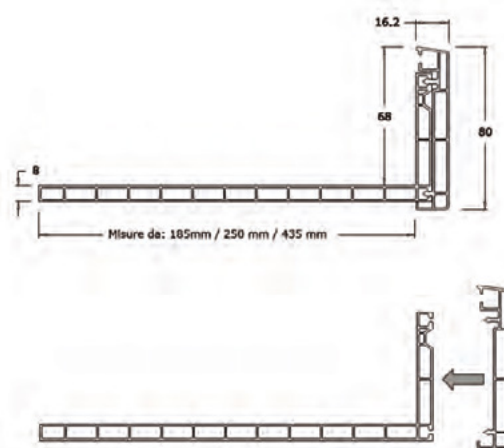

LISTINO PREZZI

Attenzione:

Per il calcolo dei pezzi sulle tabelle del listino prezzi, bisogna considerare sempre la casella dimensionale uguale o superiore alla misura richiesta e comunque i prezzi dei serramenti potranno risultare sulle conferme d'ordine e relative fatture, diversi dai prezzi riportati sulle tabelle del presente listino, in quanto vengono calcolati al computer in base alle reali dimensioni. 6 camere garantisce inoltre ottimi parametri di resistenza.

Cassonetto modello V FinTecnic SYSTEM con profondità totale: 138 mm - profondità interna: 115 mm

	500-600	601-700	701-800	801-900	901-1000	1001-1100	1101-1200	1201-1300	1301-1400	1401-1500	1501-1600	1601-1700	1701-1800
300-400	108	113	117	121	126	130	134	139	143	147	152	156	160
	146	155	164	173	182	191	200	209	218	227	236	245	254
400-500	114	119	123	128	133	137	142	147	151	156	161	165	170
	157	167	177	187	197	207	217	227	237	247	257	267	277
500-600	119	124	129	134	139	144	149	154	160	165	169	175	180
	168	179	190	201	212	223	234	245	256	267	278	289	300

	1801-1900	1901-2000	2001-2100	2101-2200	2201-2300	2301-2400	2401-2500	2501-2600	2601-2700	2701-2800	2801-2900	2901-3000
300-400	165	169	173	178	182	186	191	195	199	204	208	212
	263	272	281	290	299	308	317	326	335	344	353	362
400-500	175	179	185	189	194	199	203	208	213	217	222	227
	287	297	307	317	327	337	347	357	367	377	387	397
500-600	185	190	196	201	206	211	216	221	226	232	237	242
	311	322	333	344	355	366	377	388	399	410	421	432

Cassonetto modello V FinTecnic SYSTEM con profondità totale: 253 mm - profondità interna: 230 mm

	500-600	601-700	701-800	801-900	901-1000	1001-1100	1101-1200	1201-1300	1301-1400	1401-1500	1501-1600	1601-1700	1701-1800
300-400	170	177	184	192	199	206	213	220	227	234	241	248	255
	232	246	260	274	288	302	316	330	344	358	372	386	400
400-500	178	186	193	201	208	216	223	230	238	245	253	260	268
	248	263	278	293	308	323	338	353	368	383	398	413	428
500-600	186	194	202	210	218	225	233	241	249	257	265	273	280
	264	280	296	312	328	344	360	376	392	408	424	440	456

	1801-1900	1901-2000	2001-2100	2101-2200	2201-2300	2301-2400	2401-2500	2501-2600	2601-2700	2701-2800	2801-2900	2901-3000
300-400	262	269	276	283	290	298	305	312	319	326	333	340
	414	428	442	456	473	484	498	512	526	540	554	568
400-500	275	283	290	298	305	313	320	328	335	342	350	357
	443	458	473	488	503	518	533	548	563	578	593	608
500-600	288	296	304	312	320	328	335	343	351	359	367	375
	472	488	504	520	536	552	568	584	600	616	632	648

Celino/Prolunga cassonetto da 10 mm colore bianco:	53,00 €/m2
Celino/Prolunga da 10 mm colore pellicolato:	120,00 €/m2
Celino modello V 258x63 mm Colore bianco:	29,00 €/ML
Celino modello V 258x63 mm Colore pellicolato:	53,00 €/ML

MOD. ORDINE CASSONETTI FINTECNIC SYSTEM

CASSONETTO PER RISTRUTTURAZIONE

RICHIESTA DI PREVENTIVO <input type="checkbox"/>		ORDINE <input type="checkbox"/>	
Data:	Cliente:	Rif. ordine:	Nr. ordine:
Telefono:		Email:	Note:
Consegna se diversa da standard:		Settimana di consegna richiesta:	

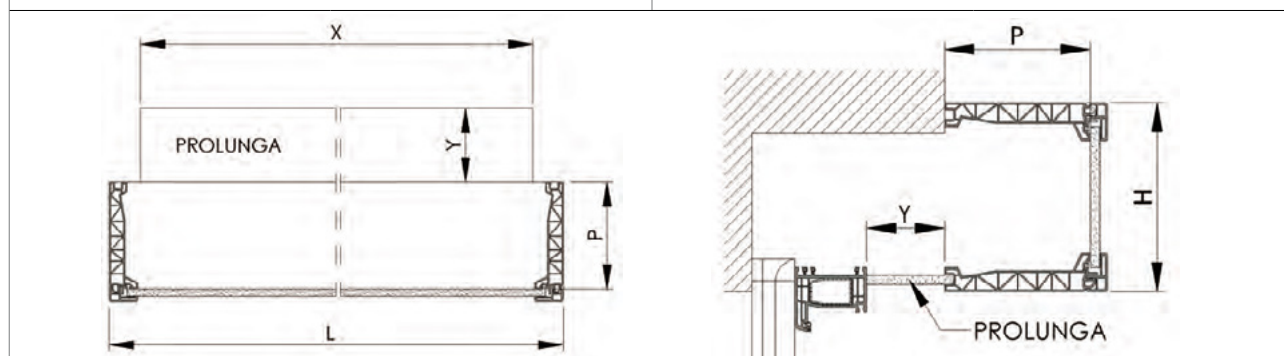

POS.	Nr. pezzi	Cassonetto			Prolunga		Colore	Note
		L	H	P	X	Y		
1.								
2.								
3.								
4.								
5.								
6.								
7.								
8.								
9.								
10.								



FinTecnic

Sede Legale:

via Kusocińskiego 86b/33

94-054 Łódź, Polonia

Sede operativa :

via Władysława Reymonta 14/16

93-491 Łódź, Polonia

tel.: +48 42 27 96 224

fax: +48 42 20 39 463

email: fintecnic@fintecnic.eu



www.fintecnic.eu